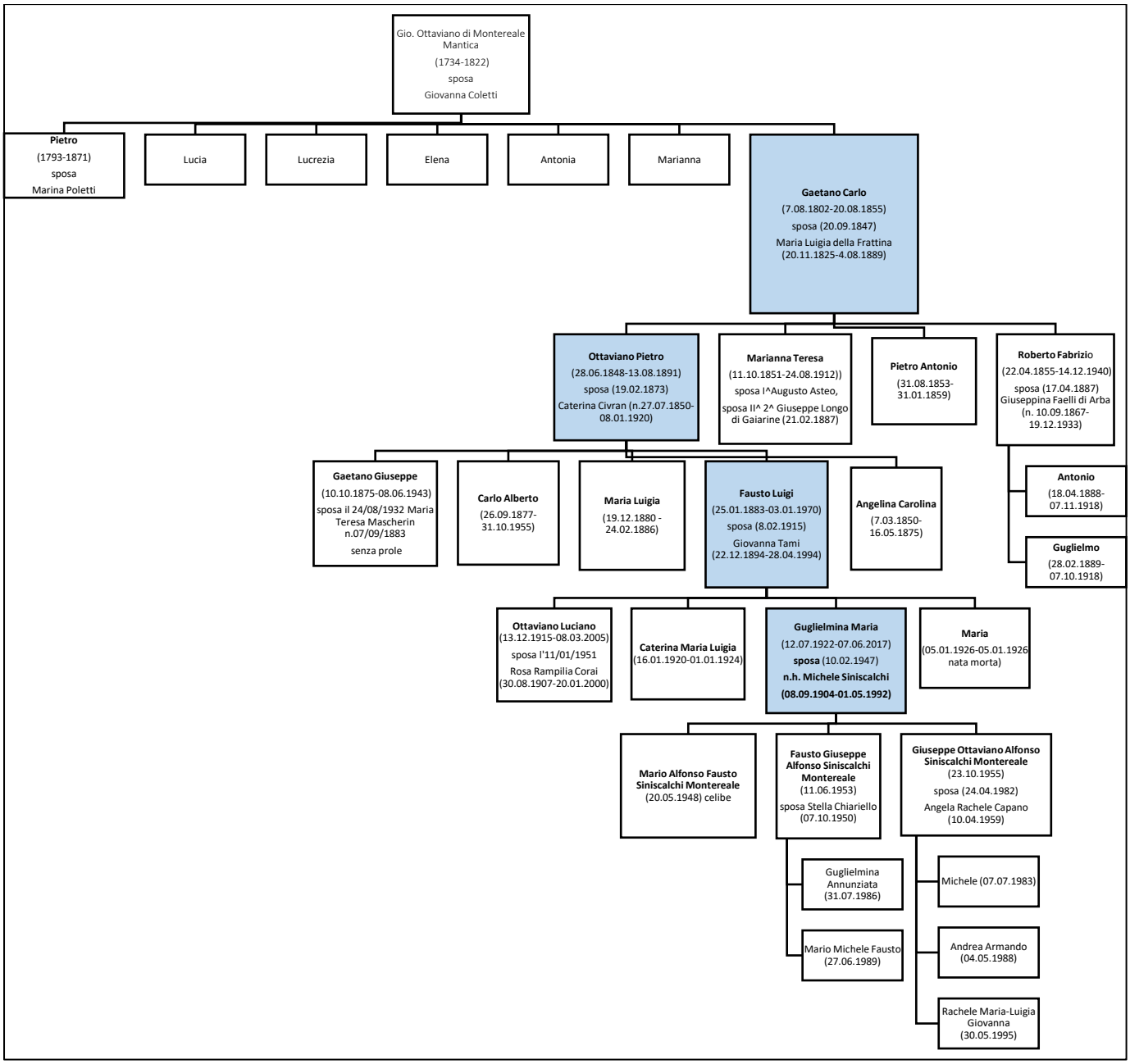
Gio. Ottaviano di Montereale Mantica
(1734-1822)
sposa
Giovanna Coletti
Pietro
(1793-1871)
sposa
Marina Poletti
Lucia
Lucrezia
Elena
Antonia
Marianna
Gaetano Carlo
(7.08.1802-20.08.1855)
sposa (20.09.1847)
Maria Luigia della Frattina
(20.11.1825-4.08.1889)
Ottaviano Pietro
(28.06.1848-13.08.1891)
sposa (19.02.1873)
Caterina Civran (n.27.07.1850-08.01.1920)
Marianna Teresa
(11.10.1851-24.08.1912))
sposa I^Augusto Asteo,
sposa II^ 2^ Giuseppe Longo di Gaiarine (21.02.1887)
Pietro Antonio
(31.08.1853-31.01.1859)
Roberto Fabrizio
(22.04.1855-14.12.1940)
sposa (17.04.1887)
Giuseppina Faelli di Arba
(n. 10.09.1867-19.12.1933)
Gaetano Giuseppe
(10.10.1875-08.06.1943)
sposa il 24/08/1932 Maria Teresa Mascherin n.07/09/1883
senza prole
Carlo Alberto
(26.09.1877-31.10.1955)
Maria Luigia
(19.12.1880 - 24.02.1886)
Fausto Luigi
(25.01.1883-03.01.1970)
sposa (8.02.1915)
Giovanna Tami
(22.12.1894-28.04.1994)
Angelina Carolina
(7.03.1850-16.05.1875)
Antonio
(18.04.1888-07.11.1918)
Guglielmo
(28.02.1889-07.10.1918)
Ottaviano Luciano
(13.12.1915-08.03.2005)
sposa l'11/01/1951
Rosa Rampilia Corai
(30.08.1907-20.01.2000)
Caterina Maria Luigia
(16.01.1920-01.01.1924)
Guglielmina Maria
(12.07.1922-07.06.2017)
sposa (10.02.1947)
n.h. Michele Siniscalchi
(08.09.1904-01.05.1992)
Maria
(05.01.1926-05.01.1926 nata morta)
Mario Alfonso Fausto Siniscalchi Montereale
(20.05.1948) celibe
Fausto Giuseppe Alfonso Siniscalchi Montereale
(11.06.1953)
sposa Stella Chiariello
(07.10.1950)
Giuseppe Ottaviano Alfonso Siniscalchi Montereale
(23.10.1955)
sposa (24.04.1982)
Angela Rachele Capano
(10.04.1959)
Guglielmina Annunziata
(31.07.1986)
Mario Michele Fausto
(27.06.1989)
Michele (07.07.1983)
Andrea Armando
(04.05.1988)
Rachele Maria-Luigia Giovanna
(30.05.1995)